

Azienda So.Le. è un ente strumentale dei Comuni di Busto Garolfo, Canegrate, Cerro Maggiore, Dairago, Legnano, Parabiago, Rescaldina, San Giorgio su Legnano, San Vittore Olona e Villa Cortese, costituito nella forma di Azienda Speciale Consortile.

E' un ente di natura pubblica dotato di personalità giuridica e autonomia gestionale, nato per gestire attività e servizi socio-assistenziali e sociosanitari integrati di competenza degli enti locali.

Gestisce i servizi sia in forma diretta che attraverso la collaborazione con altre organizzazioni soprattutto cooperative sociali, in accreditamento o in appalto.

MISSION



"L'attività dell'Azienda è finalizzata all'esercizio di servizi sociali, assistenziali, educativi, sanitari e sociosanitari integrati e, più in generale, alla gestione associata dei servizi alla persona.

I servizi facenti capo all'Azienda sono erogati nei confronti di tutta la popolazione residente nel territorio degli Enti Consorziati e sono prevalentemente orientati alle fasce deboli della cittadinanza"

Azienda So.Le. vuole:
Porsi come attore strategico nello sviluppo del Welfare Territoriale, intendendo il Welfare come strumento per promuovere la coesione e la crescita della comunità territoriale, e superando una visione di welfare come mera erogazione di prestazioni a specifici bisogni.

In questo orizzonte So.Le. vuole qualificare la spesa pubblica nei servizi alla persona come investimento verso il territorio

VISION



SERVIZIO PER L'AFFIDO FAMILIARE

Via XX Settembre, 30
20025 Legnano (MI)



0331 18 16 368

334 80 83 016



affidi@ascssole.it



ORARI:

Dal Lunedì al Giovedì
09:00-13:00 e 14:00-18:00

Venerdì
09:00-13:00

Azienda So.Le.



1.2024

ASC SOCIALE DEL LEGNANESE (So.Le.)

Azienda Speciale Consortile per la gestione di servizi sociali

Via XX Settembre, 30
20025 Legnano (MI)
Tel. +39 0331 18 16 360
Fax +39 0331 18 16 320
<https://www.ascssole.it>



COMUNE di
BUSTO
GAROLFO



COMUNE di
CANEGRATE



COMUNE di
CERRO
MAGGIORE



COMUNE di
DAIRAGO



CITTA' di
LEGNANO



CITTA' di
PARABIAGO



COMUNE di
RESCALDINA



COMUNE di
S. GIORGIO
su LEGNANO



COMUNE di
S. VITTORE
OLONA



COMUNE di
VILLA
CORTESE



SERVIZIO PER L'AFFIDO FAMILIARE



OBIETTIVI

Alcuni bambini e ragazzi del nostro territorio hanno bisogno di essere accolti da famiglie disponibili ad accompagnarli e sostenerli per un certo periodo della loro vita. L'affido familiare è una forma di accoglienza temporanea di un minore nella propria famiglia. È un gesto di solidarietà e aiuto sia per un minore che viene accolto, sia per la sua famiglia che non è temporaneamente in grado di occuparsi di lui. Ogni progetto d'affido è diverso dagli altri, in quanto legato alle esigenze del bambino e della sua famiglia di origine. La sua durata è diversa per ogni bambino o ragazzo e di norma non deve superare i due anni ma può essere anche più lungo a seconda delle specificità della situazione. Il minore, durante questo percorso, mantiene rapporti costanti e regolari con la propria famiglia.

A CHI SI RIVOLGE

Possono diventare affidatarie coppie, anche non sposate, con o senza figli e persone single.

- Non vi sono limitazioni basate sul genere, l'orientamento sessuale e il credo religioso.
- Non sono richiesti requisiti in merito al reddito o al titolo di studio, né occorre avere conoscenze e competenze specifiche.

L'AFFIDO

L'affido è una scelta arricchente ma impegnativa, per questo motivo agli affidatari è richiesto:

- uno spazio nella propria vita e nella propria casa per accogliere un minore, accettando ciò che appartiene al suo mondo, alla sua storia e alla sua famiglia;
- disponibilità, affettività e volontà ad accompagnare per un periodo più o meno lungo, un minore, senza la pretesa di cambiarlo ma aiutandolo a sviluppare e a valorizzare le sue potenzialità e risorse

Quali tipi di affido esistono

- **a tempo pieno:** quando un minore ha bisogno di una casa in cui vivere stabilmente;
- **a tempo parziale:** quando al minore occorre sostegno soltanto per alcune ore al giorno o per qualche giorno alla settimana, ma comunque con carattere di continuità e regolarità, per un massimo di 20 ore settimanali;
- **di prossimità:** quando il minore e la sua famiglia d'origine necessitano di un sostegno sul territorio attraverso una rete relazionale supportiva;
- **d'emergenza:** quando c'è bisogno di una famiglia che accolga un minore in una fase d'urgenza e con immediatezza, per un periodo di tempo limitato.

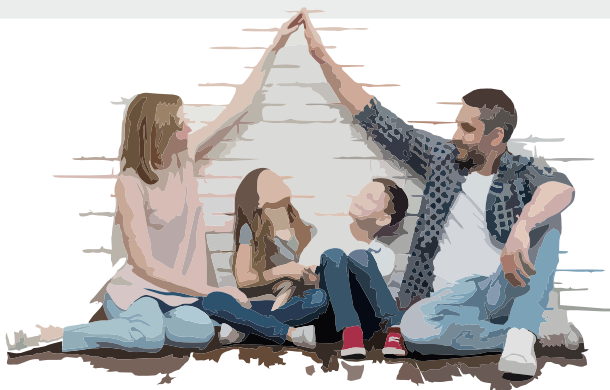

LA FAMIGLIA

COSA FA LA FAMIGLIA AFFIDATARIA

La famiglia affidataria è una risorsa

Una risorsa preziosa che mette a disposizione adulti di riferimento capaci di garantire cure e affetto ad un minore per un periodo della sua vita. Provvedere alle cure di un minore richiede un impegno personale ma anche materiale: per questo viene riconosciuto un contributo economico mensile a favore delle famiglie affidatarie.

Chi sostiene la famiglia affidataria

Gli operatori del Servizio per l'Affido Familiare, in collaborazione con i Servizi del Territorio, sostengono la famiglia affidataria durante tutto il percorso di affido. Per tutti coloro che danno la propria disponibilità all'affido è previsto un percorso di informazione, conoscenza e formazione con gli operatori del servizio per l'Affido Familiare. Qualsiasi percorso informativo o formativo non impegna la famiglia a procedere con l'affido.

IL NOSTRO STAFF

Il Servizio prevede la presenza di diverse figure professionali:

- Coordinatore generale del servizio
- Assistente sociale
- Psicologa
- Pedagogista

